

Rundweg, barrierefrei
1,20 m breit

43.00

80.00

37.00

SO 1

SO 2

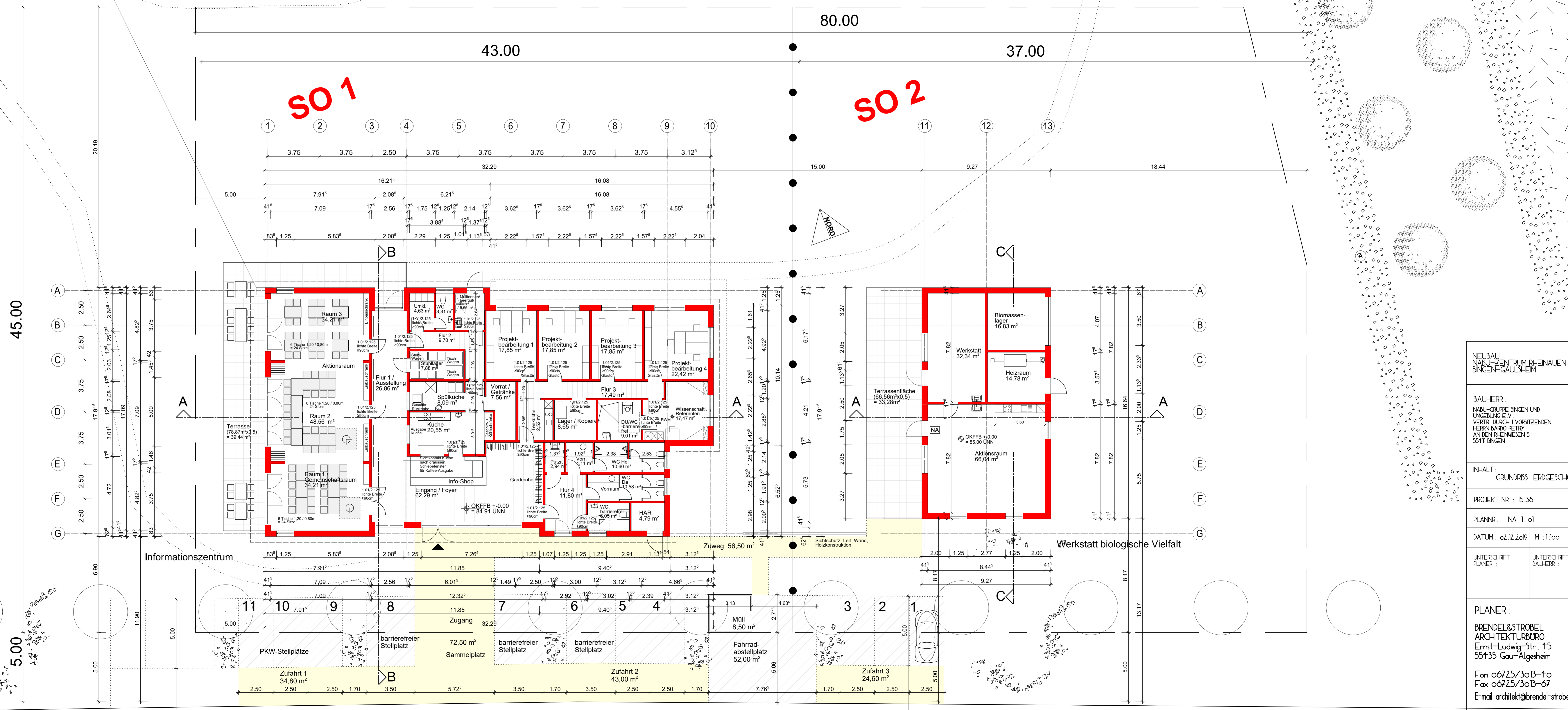

NEUBAU
NABU-ZENTRUM RHEINAUEN
BINGEN-GAULSHEIM

BAUHERR:
NABU-GRUPPE BINGEN UND
UMGEBUNG E.V.
VERT. DURCH 1. VORSITZENDEN
HERRN BARDO PETRY
AN DEN RHEINWESEN 5
55111 BINGEN

INHALT:
GRUNDRISS ERDGESCHOSS

PROJEKT NR.: 1538

PLANNER.: NA 1.01

DATUM.: 02.12.2019 M: 1:100

UNTERSCHRIFT
PLANNER.: UNTERSCHRIFT
BAUHERR.:

PLANNER:

BRENDEL&STROBEL
ARCHITEKTURBÜRO
Ernst-Ludwig-Str. 15
55135 Gau-Algesheim

Fon 06725/3013-10
Fax 06725/3013-67
E-mail architekt@brendel-strobel.de

Strasse/Weg

D= 84,42

D= 84,65

H/2 = 501 / 1060

Allplan 2019